

Jugendbildungsstätte Windberg

Pfarrplatz 22
94336 Windberg

Tel: 09422 824 200
Fax: 09422 824-123

kontakt@jugendbildungsstaette-
windberg.de
[https://www.jugendbildungsstaette-
windberg.de/](https://www.jugendbildungsstaette-windberg.de/)

Informationen für Menschen mit Gehbehinderung und Rollstuhlfahrer

Die Informationen zur Barrierefreiheit wurden am 29. Juli 2024 im Rahmen des Systems "Reisen für Alle" erhoben.

Detailinformationen zu Treppen, Aufzügen / Treppenliften, Rampen, Automaten und speziellen Türen auf dem Weg zu einzelnen Bereichen finden Sie in der entsprechenden Kategorie.

Fotos zur Einrichtung



Jugendbildungsstätte
Windberg
Klostergebäude

©Hermann Liebert



Jugendbildungsstätte
Windberg
Klostergebäude

©Hermann Liebert



Jugendbildungsstätte
Windberg Abt
Gebhard Haus

©Hermann Liebert

ÖPNV



ÖPNV

©Hermann Liebert

Bushaltestelle



Bushaltestelle

©Hermann Liebert



Bushaltestelle

©Hermann Liebert



Bushaltestelle

©Hermann Liebert

Es gibt keine Haltestelle des öffentlichen Personennahverkehrs (ÖPNV) in max. 100m Entfernung vom Eingang/Zugang.

Anmerkungen für den Gast: Die nächste Bushaltestelle befindet sich ca. 300 m entfernt im Ort.

Parken



Parken

©Hermann Liebert

Parkplatz für Menschen mit Behinderung



Parkplatz für Menschen mit Behinderung

©Hermann Liebert



Parkplatz für Menschen mit Behinderung

©Hermann Liebert

Es ist ein Parkplatz vorhanden.

Es ist mindestens 1 Parkplatz für Menschen mit Behinderung vorhanden.

Es gibt 2 Stellplatz/-plätze für Menschen mit Behinderung.

Stellplatzbreite: 310 cm

Stellplatzlänge: 500 cm

Der Parkplatz ist von der Oberflächenbeschaffenheit her erschütterungsarm und leicht begeh- und befahrbar (z.B. Asphalt, engfugige Platten, etc.).

Entfernung des Stellplatzes/der Stellplätze für Menschen mit Behinderung zum Eingangsbereich: 7 m

Der Stellplatz / die Stellplätze für Menschen mit Behinderung ist/sind nicht gekennzeichnet.

Weg außen

Weg vom Parkplatz zum Haupteingang im Kloster



Weg vom Parkplatz zum Haupteingang im Kloster

©Hermann Liebert



Weg vom Parkplatz zum Haupteingang im Kloster

©Hermann Liebert

Breite des Weges: 300 cm

Länge des Weges: 5 m

Der Weg ist von der Oberflächenbeschaffenheit her erschütterungsarm und leicht begeh- und befahrbar (z.B. Asphalt, engfugige Platten, etc.).

Maximale Längsneigung des Weges: 0 %

Maximale Längsneigung über eine Strecke von 0 m.

Weg vom Parkplatz zum Eingang Abt Gebhard Haus



Weg vom Parkplatz
zum Eingang Abt
Gebhard-Haus

©Hermann Liebert



Weg vom Parkplatz
zum Eingang Abt
Gebhardhaus

©Hermann Liebert

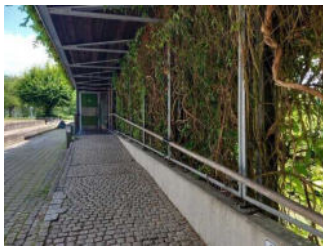

Weg vom Parkplatz
zum Eingang Abt
Gebhardhaus

©Hermann Liebert

Breite des Weges: 500 cm

Länge des Weges: 60 m

Der Weg ist von der Oberflächenbeschaffenheit her nicht erschütterungsarm und leicht begeh- und befahrbar (z.B. Asphalt, engfugige Platten, etc.).

Maximale Längsneigung des Weges: 6 %

Maximale Längsneigung über eine Strecke von 10 m.

Anmerkungen für den Gast: Das erste Stück des Weges weist eine Breite von > 5 m Meter auf, die letzten 10 Meter haben einen Breite von 150 cm und eine Steigung von ca. 6%.

Außenbereich vor dem Kloster



Außenbereich vor
dem Kloster

©Hermann Liebert

Außenbereich vor dem Kloster



Außenbereich vor dem Kloster

©Hermann Liebert



Außenbereich vor dem Kloster

©Hermann Liebert



Außenbereich vor dem Kloster

©Hermann Liebert



Außenbereich vor dem Kloster

©Hermann Liebert



Außenbereich vor dem Kloster

©Hermann Liebert

Außenbereich vor dem Kloster mit Rasenfläche, Sitzgelegenheiten, Steinbänken etc.
Maße: ca. 23m x 22 m und ca. 19m x 22 m.

Siehe Fotos.

Eingang zum Kloster

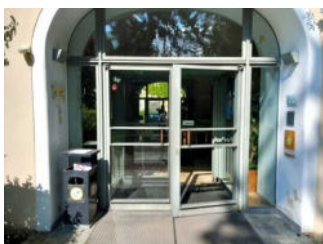

Eingang

©Hermann Liebert

Eingangsbereich



Eingangsbereich

©Hermann Liebert



Eingangsbereich

©Hermann Liebert

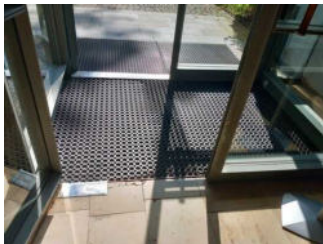

Eingangsbereich

©Hermann Liebert



Eingangsbereich

©Hermann Liebert

Der Eingang / Zugang ins Gebäude ist stufenlos möglich.

Eingangstür

Lichte Breite des Durchgangs: 170 cm

Art der Tür: Zweiflügel

Die Tür wird mit eigenem Kraftaufwand geöffnet. Die Tür wird durch eine Servicekraft geöffnet.

BREITE der kleineren Bewegungsfläche vor/hinter der Tür: 400 cm

TIEFE der kleineren Bewegungsfläche vor/hinter der Tür: 500 cm

Höhe der Türschwelle: 1 cm

Weg außen zum Eingang



Weg außen zum Eingang

©Hermann Liebert

Breite des Weges: 300 cm

Länge des Weges: 5 m

Der Weg ist von der Oberflächenbeschaffenheit her nicht erschütterungsarm und leicht begeh- und befahrbar (z.B. Asphalt, engfugige Platten, etc.).

Maximale Längsneigung des Weges: 0 %

Maximale Längsneigung über eine Strecke von 0 m.

Pforte



Pforte

©Hermann Liebert

Tresen



Tresen

©Hermann Liebert

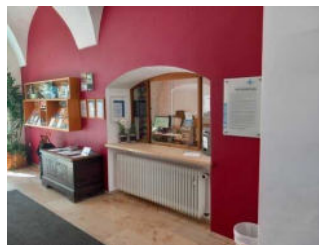

Tresen

©Hermann Liebert

BREITE der Bewegungsfläche vor dem Schalter/Tresen/der Kasse: 290 cm

TIEFE der Bewegungsfläche vor dem Schalter/Tresen/der Kasse: 295 cm

Der Schalter/Tresen/die Kasse ist an der höchsten Stelle 87 cm hoch.

Der Schalter/Tresen/die Kasse ist an der niedrigsten Stelle 87 cm hoch.

Es ist eine andere, gleichwertige Kommunikationsmöglichkeit im Sitzen vorhanden.

Raum im Eingangsbereich

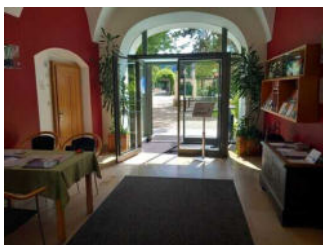

Raum im Eingangsbereich

©Hermann Liebert

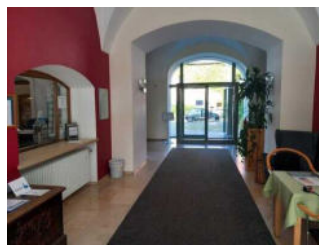

Raum im Eingangsbereich

©Hermann Liebert

BREITE des Raums: 3 m

TIEFE des Raums: 7 m

Breite des schmalsten Durchgangs im Raum: 220 cm

Es sind Sitzgelegenheiten vorhanden.

Weg zur Pforte und zum WC für Menschen mit Behinderung



Weg zur Pforte
und zum WC für
Menschen mit
Behinderung

©Hermann Liebert



Weg zur Pforte
und zum WC für
Menschen mit
Behinderung

©Hermann Liebert

Länge des Flurs/Weges/Ganges: 3 m

Mindestbreite des Flurs/Weges/Ganges: 250 cm

Die Breite des Weges/Flures ist nicht eingeschränkt.

Öffentliches WC für Menschen mit Behinderung im Kloster (EG)



Öffentliches WC
für Menschen mit
Behinderung im
Kloster (EG)

©Hermann Liebert

Raum im Eingangsbereich

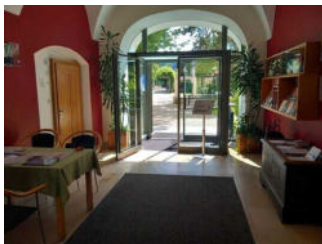

Raum im
Eingangsbereich

©Hermann Liebert

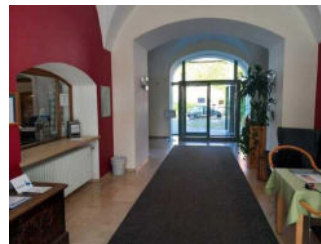

Raum im
Eingangsbereich

©Hermann Liebert

BREITE des Raums: 3 m

TIEFE des Raums: 7 m

Breite des schmalsten Durchgangs im Raum: 220 cm

Es sind Sitzgelegenheiten vorhanden.

Öffentliches WC für Menschen mit Behinderung

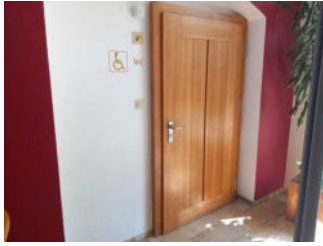

Öffentliches WC

©Hermann Liebert



Öffentliches WC

©Hermann Liebert



Öffentliches WC

©Hermann Liebert



Öffentliches WC

©Hermann Liebert



Öffentliches WC

©Hermann Liebert

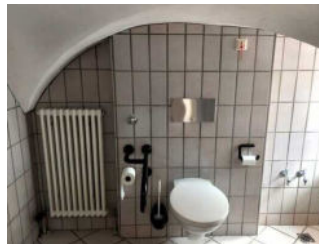

Öffentliches WC

©Hermann Liebert



Öffentliches WC

©Hermann Liebert

Tür zum öffentlichen WC

Lichte Breite des Durchgangs: 94 cm

Art der Tür: Einflügel

Die Tür wird mit eigenem Kraftaufwand geöffnet.

Die kleinere Bewegungsfläche vor/hinter der Tür ist 120 cm tief und 170 cm breit.

Höhe der Türschwelle: 0 cm

Die Tür öffnet nach außen.

Die WC-Tür ist ohne Schlüssel zu öffnen.

WC

Es ist ein Unisex-WC vorhanden.

Es ist ein WC für Menschen mit Behinderung vorhanden.

Tiefe der WC-Schüssel: 58 cm

BREITE der Bewegungsfläche LINKS neben dem WC: 105 cm

TIEFE der Bewegungsfläche LINKS neben dem WC: 58 cm

BREITE der Bewegungsfläche RECHTS neben dem WC: 120 cm

TIEFE der Bewegungsfläche RECHTS neben dem WC: 58 cm

BREITE der Bewegungsfläche vor dem WC: 175 cm

TIEFE der Bewegungsfläche vor dem WC: 124 cm

Höhe des Toilettensitzes: 53 cm

Es ist ein Haltegriff links vom WC vorhanden.

Höhe des linken Haltegriffes: 77 cm

Länge des linken Haltegriffes: 58 cm

Der Haltegriff links vom WC ist nicht hochklappbar.

Es gibt keinen Haltegriff rechts vom WC.

Waschbecken

BREITE der Bewegungsfläche vor dem Waschbecken: 170 cm

TIEFE der Bewegungsfläche vor dem Waschbecken: 120 cm

Höhe des Waschbeckens (Oberkante vorne): 84 cm

Das Waschbecken ist unterfahrbar in einer Höhe von 67 cm und einer Tiefe von mindestens 30 cm.

Der Spiegel ist im Stehen und Sitzen einsehbar.

Anmerkungen für den Gast: Das WC steht nur Hausgästen zur Verfügung.

Weg zur Pforte und zum WC für Menschen mit Behinderung



Weg zur Pforte
und zum WC für
Menschen mit
Behinderung

©Hermann Liebert

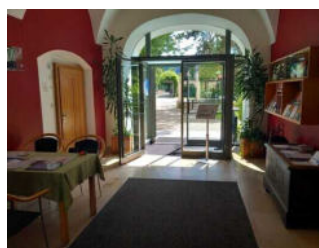

Weg zur Pforte
und zum WC für
Menschen mit
Behinderung

©Hermann Liebert

Länge des Flurs/Weges/Ganges: 3 m

Mindestbreite des Flurs/Weges/Ganges: 250 cm

Die Breite des Weges/Flures ist nicht eingeschränkt.

Tagungs- und Gruppenräume im Kloster



Tagungs- und
Gruppenräume im
Kloster

©Hermann Liebert

Raum

Saal (1. OG)

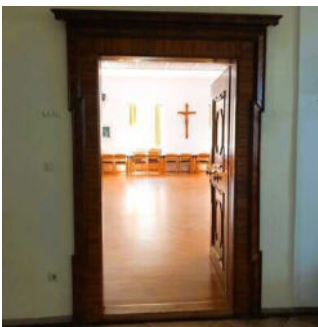

Saal (1. OG)

©Hermann Liebert

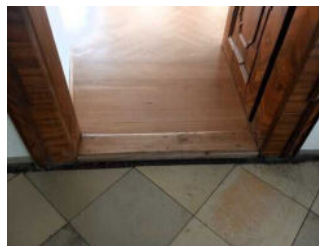

Saal (1. OG)

©Hermann Liebert



Saal (1. OG)

©Hermann Liebert



Saal (1. OG)

©Hermann Liebert



Saal (1. OG)

©Hermann Liebert

Tür zum Raum

Lichte Breite des Durchgangs: 111 cm

Art der Tür: Einflügel

Die Tür wird mit eigenem Kraftaufwand geöffnet.

BREITE der kleineren Bewegungsfläche vor/hinter der Tür: 120 cm

TIEFE der kleineren Bewegungsfläche vor/hinter der Tür: 102 cm

Höhe der Türschwelle: 4,5 cm

BREITE des Raums: 10 m

TIEFE des Raums: 13 m

Breite des schmalsten Durchgangs im Raum: 1000 cm

Es sind Sitzgelegenheiten vorhanden.

Gruppenraum 1 (1. OG)



Gruppenraum 1 (1. OG)

©Hermann Liebert

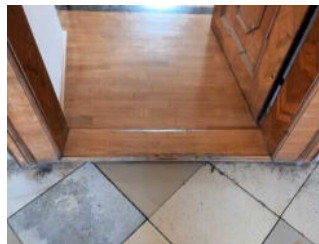

Gruppenraum 1 (1. OG)

©Hermann Liebert

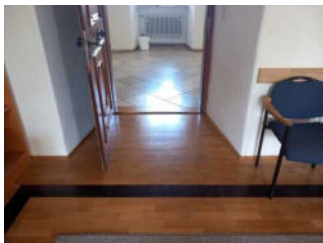

Gruppenraum 1 (1. OG)

©Hermann Liebert



Gruppenraum 1 (1. OG)

©Hermann Liebert

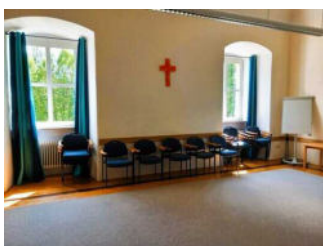

Gruppenraum 1 (1. OG)

©Hermann Liebert

Tür zum Raum

Lichte Breite des Durchgangs: 112 cm

Art der Tür: Einflügel

Die Tür wird mit eigenem Kraftaufwand geöffnet.

BREITE der kleineren Bewegungsfläche vor/hinter der Tür: 127 cm

TIEFE der kleineren Bewegungsfläche vor/hinter der Tür: 100 cm

Höhe der Türschwelle: 3 cm

BREITE des Raums: 8,4 m

TIEFE des Raums: 6,7 m

Breite des schmalsten Durchgangs im Raum: 840 cm

Es sind Sitzgelegenheiten vorhanden.

Gruppenraum 2 (1. OG)



Gruppenraum 2 (1. OG)

©Hermann Liebert

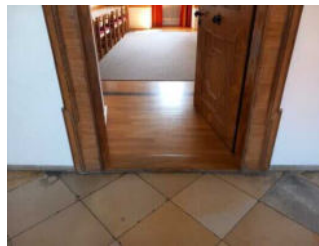

Gruppenraum 2 (1. OG)

©Hermann Liebert

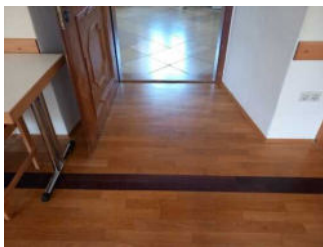

Gruppenraum 2 (1. OG)

©Hermann Liebert

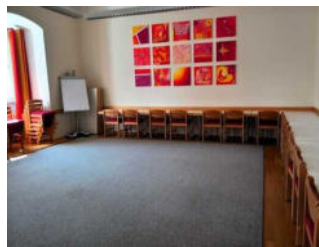

Gruppenraum 2 (1. OG)

©Hermann Liebert

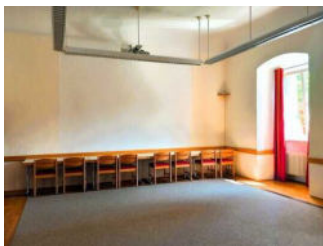

Gruppenraum 2 (1. OG)

©Hermann Liebert

Tür zum Raum

Lichte Breite des Durchgangs: 110 cm

Art der Tür: Einflügel

Die Tür wird mit eigenem Kraftaufwand geöffnet.

BREITE der kleineren Bewegungsfläche vor/hinter der Tür: 128 cm

TIEFE der kleineren Bewegungsfläche vor/hinter der Tür: 100 cm

Höhe der Türschwelle: 3 cm

BREITE des Raums: 9 m

TIEFE des Raums: 6,7 m

Breite des schmalsten Durchgangs im Raum: 900 cm

Es sind Sitzgelegenheiten vorhanden.

Fernsehraum (1. OG)



Fernsehraum (1. OG)

©Hermann Liebert

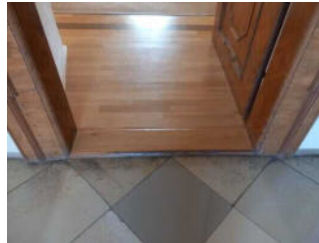

Fernsehraum (1. OG)

©Hermann Liebert

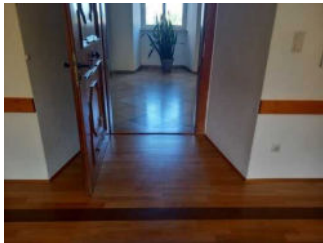

Fernsehraum (1. OG)

©Hermann Liebert



Fernsehraum (1. OG)

©Hermann Liebert

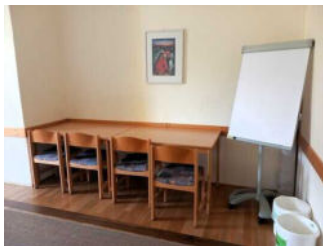

Fernsehraum (1. OG)

©Hermann Liebert

Tür zum Raum

Lichte Breite des Durchgangs: 110 cm

Art der Tür: Einflügel

Die Tür wird ohne eigenen Kraftaufwand (Drücker, Lichtschranke, Bewegungsmelder etc.) geöffnet.

BREITE der kleineren Bewegungsfläche vor/hinter der Tür: 139 cm

TIEFE der kleineren Bewegungsfläche vor/hinter der Tür: 100 cm

Höhe der Türschwelle: 3 cm

BREITE des Raums: 5,5 m

TIEFE des Raums: 6,7 m

Breite des schmalsten Durchgangs im Raum: 472 cm

Es sind Sitzgelegenheiten vorhanden.

Oase der Stille – Kapelle (1. OG)

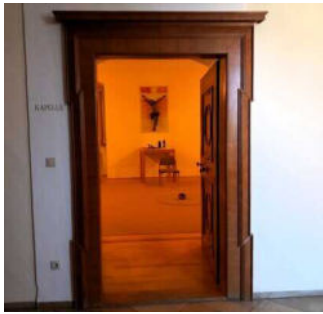

Oase der Stille –
Kapelle (1. OG)

©Hermann Liebert

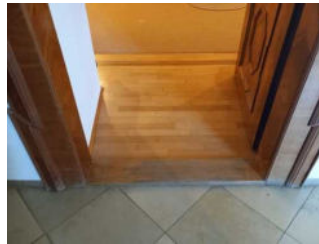

Oase der Stille –
Kapelle (1. OG)

©Hermann Liebert



Oase der Stille –
Kapelle (1. OG)

©Hermann Liebert



Oase der Stille –
Kapelle (1. OG)

©Hermann Liebert



Oase der Stille –
Kapelle (1. OG)

©Hermann Liebert

Tür zum Raum

Lichte Breite des Durchgangs: 110 cm

Art der Tür: Einflügel

Die Tür wird mit eigenem Kraftaufwand geöffnet.

BREITE der kleineren Bewegungsfläche vor/hinter der Tür: 500 cm

TIEFE der kleineren Bewegungsfläche vor/hinter der Tür: 250 cm

Höhe der Türschwelle: 3 cm

BREITE des Raums: 9,7 m

TIEFE des Raums: 6,7 m

Breite des schmalsten Durchgangs im Raum: 600 cm

Es sind Sitzgelegenheiten vorhanden.

Gruppenraum 3 (EG)



Gruppenraum 3 (EG)

©Hermann Liebert



Gruppenraum 3 (EG)

©Hermann Liebert



Gruppenraum 3 (EG)

©Hermann Liebert



Gruppenraum 3 (EG)

©Hermann Liebert

Tür zum Raum

Lichte Breite des Durchgangs: 96 cm

Art der Tür: Einflügel

Die Tür wird mit eigenem Kraftaufwand geöffnet.

BREITE der kleineren Bewegungsfläche vor/hinter der Tür: 96 cm

TIEFE der kleineren Bewegungsfläche vor/hinter der Tür: 40 cm

Höhe der Türschwelle: 0 cm

BREITE des Raums: 9,5 m

TIEFE des Raums: 6,5 m

Breite des schmalsten Durchgangs im Raum: 950 cm

Es sind Sitzgelegenheiten vorhanden.

Treppe von EG zum 1. OG

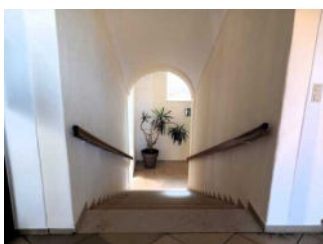

Treppe von EG zum 1. OG

©Hermann Liebert

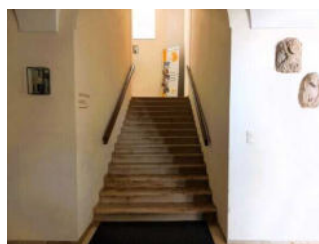

Treppe von EG zum 1. OG

©Hermann Liebert



Treppe von EG zum 1.
OG

©Hermann Liebert

Vorhandene Schwellen/Stufen: 30

Höhe der Schwellen/Stufen: 14 cm

Die Treppe hat gerade Läufe.

Die Treppe hat beidseitige Handläufe.

Aufzug im Klostergebäude



Aufzug im
Klostergebäude

©Hermann Liebert



Aufzug im
Klostergebäude

©Hermann Liebert



Aufzug im
Klostergebäude

©Hermann Liebert

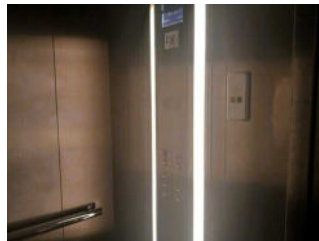

Aufzug im
Klostergebäude

©Hermann Liebert

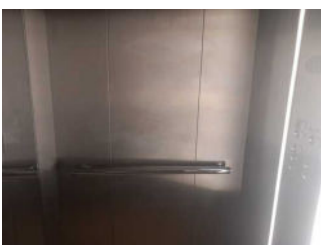

Aufzug im
Klostergebäude

©Hermann Liebert

BREITE der Bewegungsfläche vor dem Aufzug beim Einstieg: 160 cm

TIEFE der Bewegungsfläche vor dem Aufzug beim Einstieg: 144 cm

Lichte Durchgangsbreite der Aufzugtür: 80 cm

BREITE der Kabine innen: 110 cm

TIEFE der Kabine innen: 110 cm

BREITE der Bewegungsfläche vor dem Aufzug beim Ausstieg: 320 cm

TIEFE der Bewegungsfläche vor dem Aufzug beim Ausstieg: 150 cm

Es gibt kein horizontales Bedientableau.

Die Bedienelemente/Befehlsgeber sind wie folgt angeordnet:

HÖCHSTE Stelle der Bedienelemente: 128 cm

TIEFSTE Stelle der Bedienelemente: 109 cm

Der waagerechte Abstand von der Ecke der Kabine bis zum ersten Bedienelement (mittig) ist 50 cm.

Flur/Weg/Gang innen

Flur zu den Seminar- u. Gruppenräumen (1. OG)

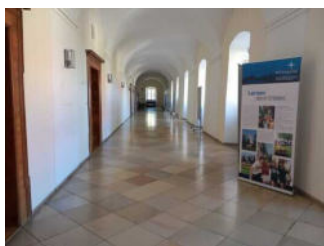

Flur zu den Seminar-
u. Gruppenräumen (1.
OG)

©Hermann Liebert

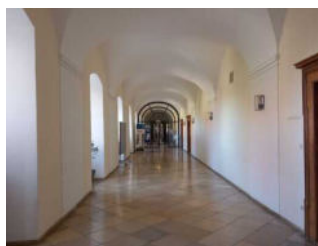

Flur zu den Seminar-
u. Gruppenräumen (1.
OG)

©Hermann Liebert

Länge des Flurs/Weges/Ganges: 41 m

Mindestbreite des Flurs/Weges/Ganges: 380 cm

Vorhandene Durchgänge sind mindestens 88 cm breit.

Flur zum Speisesaal und Aufzug (EG)

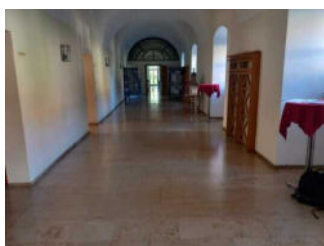

Flur zum Speisesaal
und Aufzug (EG)

©Hermann Liebert

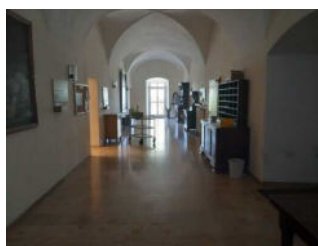

Flur zum Speisesaal
und Aufzug (EG)

©Hermann Liebert



Flur zum Speisesaal und Aufzug (EG)

©Hermann Liebert



Flur zum Speisesaal und Aufzug (EG)

©Hermann Liebert



Flur zum Speisesaal und Aufzug (EG)

©Hermann Liebert

Länge des Flurs/Weges/Ganges: 40 m

Mindestbreite des Flurs/Weges/Ganges: 380 cm

Vorhandene Durchgänge sind mindestens 88 cm breit.

Anmerkungen für den Gast: Der Aufzug ist nicht direkt in Sichtweite. Beim Durchgang zum Aufzug gibt es eine kleine Rampe, Höhe: 13 cm, Breite: 100 cm, Länge: 105 cm.

Flur zum Seminarraum 3 und zum Stüberl (EG)

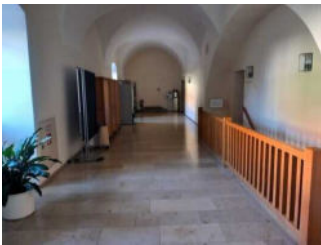

Flur zum Seminarraum 3 und zum Stüberl (EG)

©Hermann Liebert

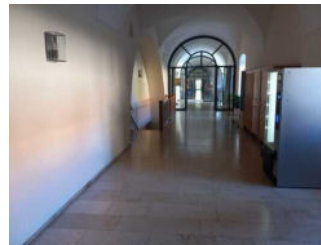

Flur zum Seminarraum 3 und zum Stüberl (EG)

©Hermann Liebert

Länge des Flurs/Weges/Ganges: 25 m

Mindestbreite des Flurs/Weges/Ganges: 250 cm

Vorhandene Durchgänge sind mindestens 88 cm breit.

Flur zum Seminarraum "Kapelle (1. OG)

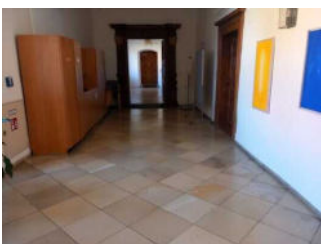

Flur zum Seminarraum "Kapelle (1. OG)

©Hermann Liebert

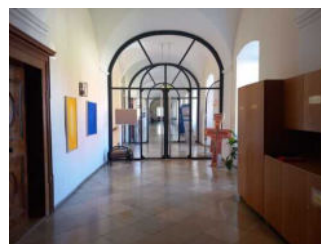

Flur zum Seminarraum "Kapelle (1. OG)

©Hermann Liebert

Länge des Flurs/Weges/Ganges: 500 m

Mindestbreite des Flurs/Weges/Ganges: 300 cm

Vorhandene Durchgänge sind mindestens 88 cm breit.

Tür

Tür vom Treppenhaus zu den Seminarräumen (1. OG)



Tür vom Treppenhaus zu den Seminarräumen

©Hermann Liebert



Tür vom Treppenhaus zu den Seminarräumen

©Hermann Liebert



Tür vom Treppenhaus zu den Seminarräumen (1. OG)

©Hermann Liebert

Lichte Breite des Durchgangs: 160 cm

Art der Tür: Zweiflügel

Die Tür wird mit eigenem Kraftaufwand geöffnet.

BREITE der kleineren Bewegungsfläche vor/hinter der Tür: 370 cm

TIEFE der kleineren Bewegungsfläche vor/hinter der Tür: 450 cm

Höhe der Türschwelle: 0 cm

Tür im Flur zum Stüberl (EG)

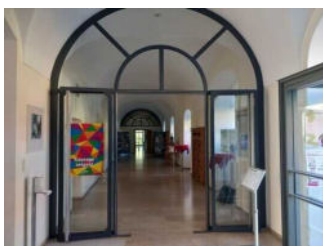

Tür im Flur zum Stüberl (EG)

©Hermann Liebert



Tür im Flur zum Stüberl (EG)

©Hermann Liebert

Lichte Breite des Durchgangs: 145 cm

Art der Tür: Zweiflügel

Die Tür wird mit eigenem Kraftaufwand geöffnet. Die Tür wird durch eine Servicekraft geöffnet.

BREITE der kleineren Bewegungsfläche vor/hinter der Tür: 300 cm

TIEFE der kleineren Bewegungsfläche vor/hinter der Tür: 500 cm

Höhe der Türschwelle: 0 cm

Speisesaal im Kloster (EG)



Speisesaal im Kloster
(EG)

©Hermann Liebert

Speiseraum



Speiseraum

©Hermann Liebert

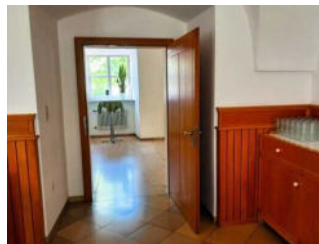

Speiseraum

©Hermann Liebert



Speiseraum

©Hermann Liebert

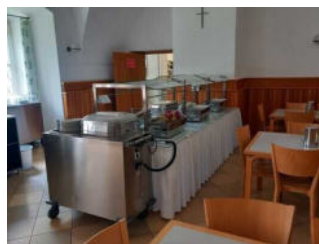

Speiseraum

©Hermann Liebert



Speiseraum

©Hermann Liebert



Speiseraum

©Hermann Liebert

Tür zum Speiseraum

Lichte Breite des Durchgangs: 104 cm

Art der Tür: Einflügel

Die Tür wird mit eigenem Kraftaufwand geöffnet. Die Tür wird durch eine Servicekraft geöffnet.

BREITE der kleineren Bewegungsfläche vor/hinter der Tür: 166 cm

TIEFE der kleineren Bewegungsfläche vor/hinter der Tür: 111 cm

Höhe der Türschwelle: 0 cm

Breite des schmalsten Durchgangs im Raum: 176 cm

Es sind unterfahrbare Tische (Maximalhöhe 80 cm, Unterfahrbarkeit in einer Höhe von 67 cm und einer Tiefe von 30 cm) vorhanden.

Anzahl: ca. 13 Tisch/Tische

Anmerkungen für den Gast: Speisenausgabe am Buffet

Treppe von EG zum 1. OG

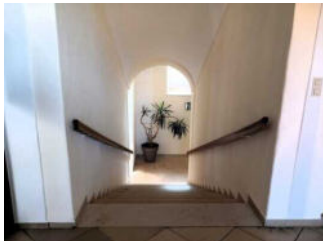

Treppe von EG zum 1. OG

©Hermann Liebert

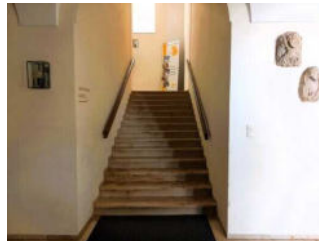

Treppe von EG zum 1. OG

©Hermann Liebert

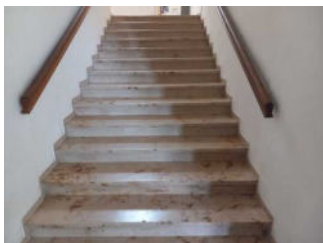

Treppe von EG zum 1. OG

©Hermann Liebert

Vorhandene Schwellen/Stufen: 30

Höhe der Schwellen/Stufen: 14 cm

Die Treppe hat gerade Läufe.

Die Treppe hat beidseitige Handläufe.

Aufzug im Klostergebäude



Aufzug im
Klostergebäude

©Hermann Liebert



Aufzug im
Klostergebäude

©Hermann Liebert



Aufzug im
Klostergebäude

©Hermann Liebert

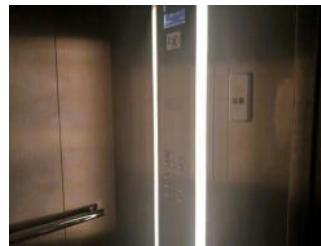

Aufzug im
Klostergebäude

©Hermann Liebert

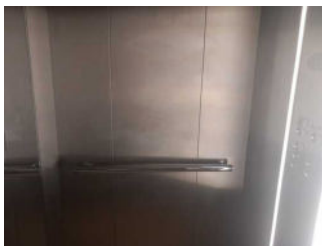

Aufzug im
Klostergebäude

©Hermann Liebert

BREITE der Bewegungsfläche vor dem Aufzug beim Einstieg: 160 cm

TIEFE der Bewegungsfläche vor dem Aufzug beim Einstieg: 144 cm

Lichte Durchgangsbreite der Aufzugtür: 80 cm

BREITE der Kabine innen: 110 cm

TIEFE der Kabine innen: 110 cm

BREITE der Bewegungsfläche vor dem Aufzug beim Ausstieg: 320 cm

TIEFE der Bewegungsfläche vor dem Aufzug beim Ausstieg: 150 cm

Es gibt kein horizontales Bedientableau.

Die Bedienelemente/Befehlsgeber sind wie folgt angeordnet:

HÖCHSTE Stelle der Bedienelemente: 128 cm

TIEFSTE Stelle der Bedienelemente: 109 cm

Der waagerechte Abstand von der Ecke der Kabine bis zum ersten Bedienelement (mittig) ist 50 cm.

Flur zum Speisesaal und zum Aufzug



Flur zum Speisesaal
und zum Aufzug

©Sandra Gilch

Länge des Flurs/Weges/Ganges: 35 m

Mindestbreite des Flurs/Weges/Ganges: 360 cm

Vorhandene Durchgänge sind mindestens 88 cm breit.

Anmerkungen für den Gast: Die vorhandene Stufe wird durch eine mobile Rampe ausgeglichen.

Stüberl im Kloster (EG)

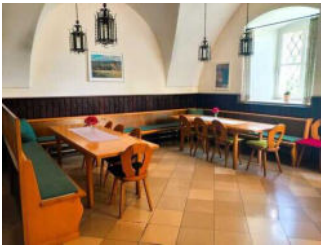

Stüberl im Kloster
(EG)

©Hermann Liebert

Raum

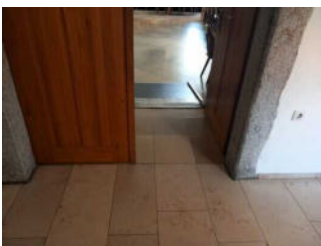

Raum

©Hermann Liebert

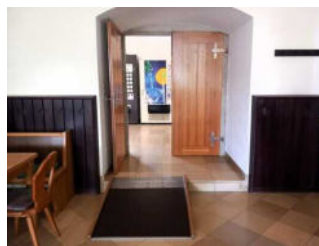

Raum

©Hermann Liebert

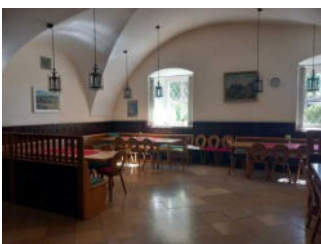

Raum

©Hermann Liebert



Raum

©Hermann Liebert



Raum

©Hermann Liebert



Raum

©Hermann Liebert

Tür zum Raum

Lichte Breite des Durchgangs: 150 cm

Art der Tür: Zweiflügel

Die Tür wird mit eigenem Kraftaufwand geöffnet. Die Tür wird durch eine Servicekraft geöffnet.

BREITE der kleineren Bewegungsfläche vor/hinter der Tür: 184 cm

TIEFE der kleineren Bewegungsfläche vor/hinter der Tür: 110 cm

Höhe der Türschwelle: 0 cm

Anmerkungen für den Gast: Die Stufen in den Raum werden durch eine mobile Rampe ausgeglichen.
Länge: 115 cm, Breite: 92, Höhe: 16 cm.

BREITE des Raums: 7,0 m

TIEFE des Raums: 9,95 m

Breite des schmalsten Durchgangs im Raum: 435 cm

Es sind Sitzgelegenheiten vorhanden.

Treppe von EG zum 1. OG

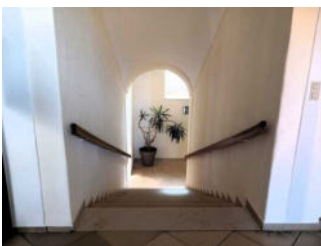

Treppe von EG zum 1. OG

©Hermann Liebert

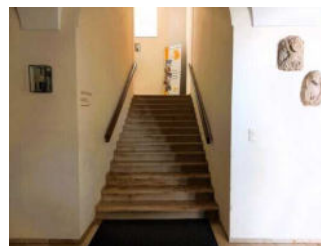

Treppe von EG zum 1. OG

©Hermann Liebert

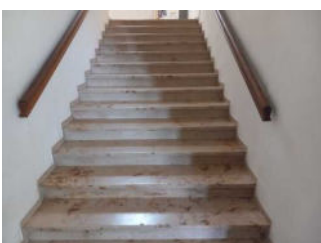

Treppe von EG zum 1. OG

©Hermann Liebert

Vorhandene Schwellen/Stufen: 30

Höhe der Schwellen/Stufen: 14 cm

Die Treppe hat gerade Läufe.

Die Treppe hat beidseitige Handläufe.

Aufzug im Klostergebäude



Aufzug im
Klostergebäude

©Hermann Liebert



Aufzug im
Klostergebäude

©Hermann Liebert

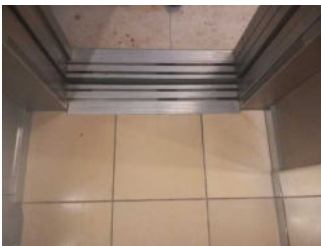

Aufzug im
Klostergebäude

©Hermann Liebert

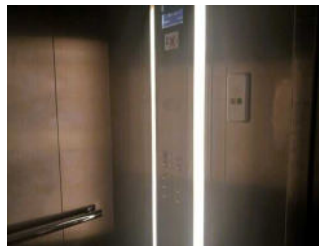

Aufzug im
Klostergebäude

©Hermann Liebert

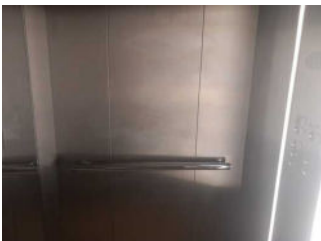

Aufzug im
Klostergebäude

©Hermann Liebert

BREITE der Bewegungsfläche vor dem Aufzug beim Einstieg: 160 cm

TIEFE der Bewegungsfläche vor dem Aufzug beim Einstieg: 144 cm

Lichte Durchgangsbreite der Aufzugtür: 80 cm

BREITE der Kabine innen: 110 cm

TIEFE der Kabine innen: 110 cm

BREITE der Bewegungsfläche vor dem Aufzug beim Ausstieg: 320 cm

TIEFE der Bewegungsfläche vor dem Aufzug beim Ausstieg: 150 cm

Es gibt kein horizontales Bedientableau.

Die Bedienelemente/Befehlsgeber sind wie folgt angeordnet:

HÖCHSTE Stelle der Bedienelemente: 128 cm

TIEFSTE Stelle der Bedienelemente: 109 cm

Der waagerechte Abstand von der Ecke der Kabine bis zum ersten Bedienelement (mittig) ist 50 cm.

Freizeitteller im Kloster (UG)



Freizeitteller im Kloster (UG)

©Hermann Liebert

Freizeitraum

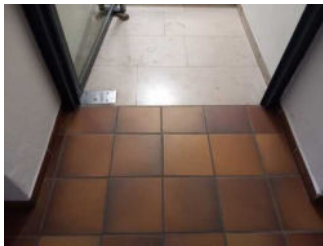

Freizeitraum

©Hermann Liebert



Freizeitraum

©Hermann Liebert

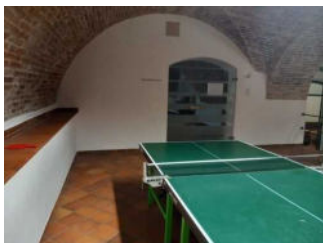

Freizeitraum

©Hermann Liebert



Freizeitraum

©Hermann Liebert

Tür zum Raum

Lichte Breite des Durchgangs: 103 cm

Art der Tür: Einflügel

Die Tür wird mit eigenem Kraftaufwand geöffnet.

BREITE der kleineren Bewegungsfläche vor/hinter der Tür: 123 cm

TIEFE der kleineren Bewegungsfläche vor/hinter der Tür: 120 cm

Höhe der Türschwelle: 0 cm

BREITE des Raums: 10 m

TIEFE des Raums: 8,30 m

Breite des schmalsten Durchgangs im Raum: 430 cm

Es sind Sitzgelegenheiten vorhanden.

Anmerkungen für den Gast: Der Raum ist nur über die Treppe erreichbar.

Treppe vom EG in den Keller

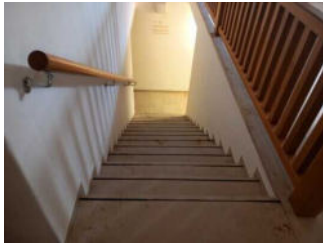

Treppe vom EG in den Keller

©Hermann Liebert



Treppe vom EG in den Keller

©Hermann Liebert

Vorhandene Schwellen/Stufen: 23

Höhe der Schwellen/Stufen: 18 cm

Die Treppe hat gerade Läufe.

Die Treppe hat einen einseitigen Handlauf.

Anmerkungen für den Gast: Der Freizeitraum ist nur über diese Treppe zu erreichen.

Tagungs- und Gruppenräume im Abt Gebhard Haus



Tagungs- und Gruppenräume im Abt Gebhard Haus

©Hermann Liebert

Eingang

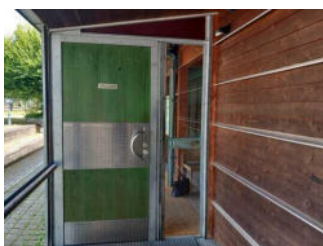

Eingang

©Hermann Liebert

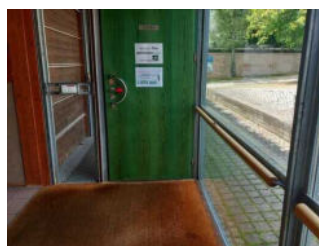

Eingang

©Hermann Liebert



Eingang

©Hermann Liebert

Der Eingang / Zugang ins Gebäude ist stufenlos möglich.

Eingangstür

Lichte Breite des Durchgangs: 93 cm

Art der Tür: Einflügel

Die Tür wird mit eigenem Kraftaufwand geöffnet. Die Tür wird durch eine Servicekraft geöffnet.

BREITE der kleineren Bewegungsfläche vor/hinter der Tür: 175 cm

TIEFE der kleineren Bewegungsfläche vor/hinter der Tür: 1000 cm

Höhe der Türschwelle: 1 cm

Raum

Tagungsraum Foyer (EG)

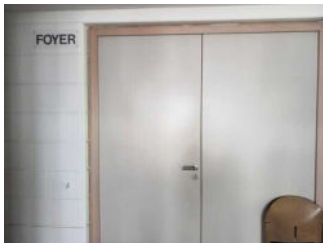

Tagungsraum Foyer
(EG)

©Hermann Liebert

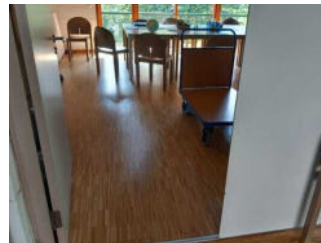

Tagungsraum Foyer
(EG)

©Hermann Liebert



Tagungsraum Foyer
(EG)

©Hermann Liebert



Tagungsraum Foyer
(EG)

©Hermann Liebert

Tür zum Raum

Lichte Breite des Durchgangs: 88 cm

Art der Tür: Zweiflügel

Die Tür wird mit eigenem Kraftaufwand geöffnet.

BREITE der kleineren Bewegungsfläche vor/hinter der Tür: 600 cm

TIEFE der kleineren Bewegungsfläche vor/hinter der Tür: 175 cm

Höhe der Türschwelle: 1 cm

BREITE des Raums: 6,1 m

TIEFE des Raums: 5,8 m

Breite des schmalsten Durchgangs im Raum: 205 cm

Es sind Sitzgelegenheiten vorhanden.

Tagungsraum Wintergarten (EG)



Tagungsraum
Wintergarten (EG)

©Hermann Liebert

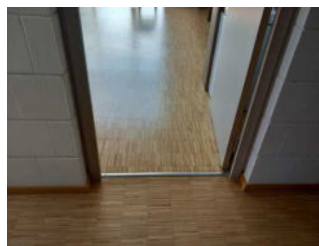

Tagungsraum
Wintergarten (EG)

©Hermann Liebert



Tagungsraum
Wintergarten (EG)

©Hermann Liebert



Tagungsraum
Wintergarten (EG)

©Hermann Liebert

Tür zum Raum

Lichte Breite des Durchgangs: 81 cm

Art der Tür: Einflügel

Die Tür wird mit eigenem Kraftaufwand geöffnet.

BREITE der kleineren Bewegungsfläche vor/hinter der Tür: 1000 cm

TIEFE der kleineren Bewegungsfläche vor/hinter der Tür: 165 cm

Höhe der Türschwelle: 1 cm

BREITE des Raums: 6,10 m

TIEFE des Raums: 5,80 m

Breite des schmalsten Durchgangs im Raum: 610 cm

Es sind Sitzgelegenheiten vorhanden.

Tagungsraum Gruppe Ost (UG)



Tagungsraum Gruppe Ost (UG)

©Hermann Liebert

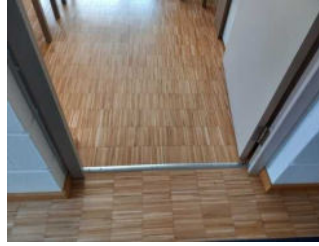

Tagungsraum Gruppe Ost (UG)

©Hermann Liebert



Tagungsraum Gruppe Ost (UG)

©Hermann Liebert



Tagungsraum Gruppe Ost (UG)

©Hermann Liebert



Tagungsraum Gruppe Ost (UG)

©Hermann Liebert

Tür zum Raum

Lichte Breite des Durchgangs: 84 cm

Art der Tür: Einflügel

Die Tür wird mit eigenem Kraftaufwand geöffnet.

BREITE der kleineren Bewegungsfläche vor/hinter der Tür: 1000 cm

TIEFE der kleineren Bewegungsfläche vor/hinter der Tür: 165 cm

Höhe der Türschwelle: 11 cm

BREITE des Raums: 290 m

TIEFE des Raums: 400 m

Breite des schmalsten Durchgangs im Raum: 150 cm

Es sind Sitzgelegenheiten vorhanden.

Rekreationsraum (UG)



Rekreationsraum (UG)

©Hermann Liebert

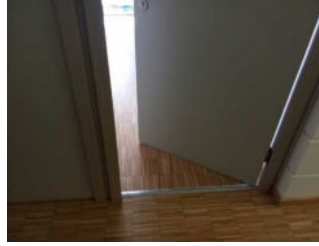

Rekreationsraum (UG)

©Hermann Liebert



Rekreationsraum (UG)

©Hermann Liebert



Rekreationsraum (UG)

©Hermann Liebert



Rekreationsraum (UG)

©Hermann Liebert

Tür zum Raum

Lichte Breite des Durchgangs: 82 cm

Art der Tür: Einflügel

Die Tür wird mit eigenem Kraftaufwand geöffnet.

BREITE der kleineren Bewegungsfläche vor/hinter der Tür: 174 cm

TIEFE der kleineren Bewegungsfläche vor/hinter der Tür: 3900 cm

Höhe der Türschwelle: 1 cm

BREITE des Raums: 5 m

TIEFE des Raums: 4 m

Breite des schmalsten Durchgangs im Raum: 76 cm

Es sind Sitzgelegenheiten vorhanden.

Weg vom Parkplatz zum Eingang Abt Gebhard Haus



Weg vom Parkplatz
zum Eingang Abt
Gebhard-Haus

©Hermann Liebert



Weg vom Parkplatz
zum Eingang Abt
Gebhardhaus

©Hermann Liebert

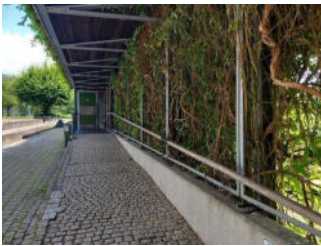

Weg vom Parkplatz
zum Eingang Abt
Gebhardhaus

©Hermann Liebert

Breite des Weges: 500 cm

Länge des Weges: 60 m

Der Weg ist von der Oberflächenbeschaffenheit her nicht erschütterungsarm und leicht begeh- und befahrbar (z.B. Asphalt, engfugige Platten, etc.).

Maximale Längsneigung des Weges: 6 %

Maximale Längsneigung über eine Strecke von 10 m.

Anmerkungen für den Gast: Das erste Stück des Weges weist eine Breite von > 5 m Meter auf, die letzten 10 Meter haben einen Breite von 150 cm und eine Steigung von ca. 6%.

Treppe im Abt Gebhard Haus



Treppe im Abt
Gebhard-Haus

©Hermann Liebert

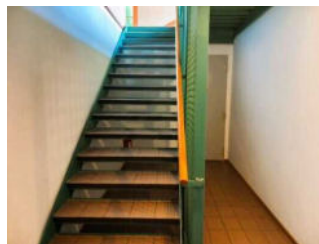

Treppe im Abt
Gebhard-Haus

©Hermann Liebert



Treppe im Abt
Gebhard-Haus

©Hermann Liebert

Vorhandene Schwellen/Stufen: 16

Höhe der Schwellen/Stufen: 19 cm

Die Treppe hat gerade Läufe.

Die Treppe hat einen einseitigen Handlauf.

Aufzug im Abt Gebhard Haus



Aufzug im Abt
Gebhard Haus

©Hermann Liebert



Aufzug im Abt
Gebhard Haus

©Hermann Liebert

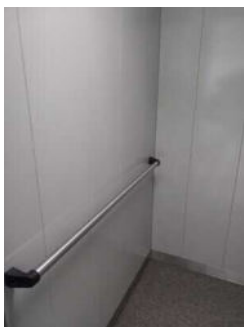

Aufzug im Abt
Gebhard Haus

©Hermann Liebert



Aufzug im Abt
Gebhard Haus

©Hermann Liebert

BREITE der Bewegungsfläche vor dem Aufzug beim Einstieg: 500 cm

TIEFE der Bewegungsfläche vor dem Aufzug beim Einstieg: 167 cm

Lichte Durchgangsbreite der Aufzugtür: 90 cm

BREITE der Kabine innen: 111 cm

TIEFE der Kabine innen: 140 cm

BREITE der Bewegungsfläche vor dem Aufzug beim Ausstieg: 500 cm

TIEFE der Bewegungsfläche vor dem Aufzug beim Ausstieg: 167 cm

Es gibt kein horizontales Bedientableau.

Die Bedienelemente/Befehlsgeber sind wie folgt angeordnet:

HÖCHSTE Stelle der Bedienelemente: 110 cm

TIEFSTE Stelle der Bedienelemente: 90 cm

Der waagerechte Abstand von der Ecke der Kabine bis zum ersten Bedienelement (mittig) ist 100 cm.

Flure zu den Seminar- u. Gruppenräumen, Schlafräumen u. Bädern

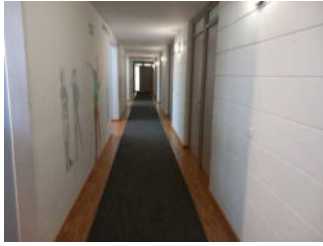

Flure zu den Seminar-
u. Gruppenräumen,
Schlafräumen u.
Bädern

©Hermann Liebert

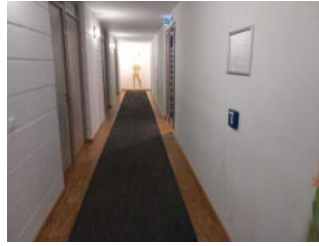

Flure zu den Seminar-
u. Gruppenräumen,
Schlafräumen u.
Bädern

©Hermann Liebert

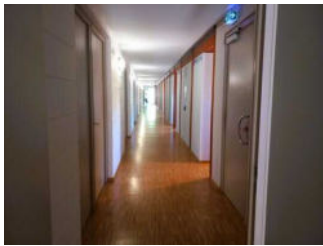

Flure zu den Seminar-
u. Gruppenräumen,
Schlafräumen u.
Bädern

©Hermann Liebert

Länge des Flurs/Weges/Ganges: 60 m

Mindestbreite des Flurs/Weges/Ganges: 165 cm

Vorhandene Durchgänge sind mindestens 88 cm breit.

Zimmer 6 Abt Gebhard Haus (EG)



Zimmer 6 Abt
Gebhard Haus (EG)

©Hermann Liebert

Schlafraum



Schlafraum

©Hermann Liebert

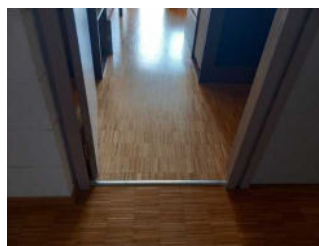

Schlafraum

©Hermann Liebert



Schlafraum

©Hermann Liebert



Schlafraum

©Hermann Liebert



Schlafraum

©Hermann Liebert



Schlafraum

©Hermann Liebert

Tür zum Schlafraum

Lichte Breite des Durchgangs: 81 cm

Art der Tür: Einflügel

Die Tür wird mit eigenem Kraftaufwand geöffnet.

Die kleinere Bewegungsfläche vor/hinter der Tür ist 118 cm tief und 450 cm breit.

Höhe der Türschwelle: 1 cm

Zimmertyp: Mehrbettzimmer

BREITE der Bewegungsfläche vor wesentlichen, immobilen (feststehenden) Einrichtungsgegenständen (z.B. Schrank): 450 cm

TIEFE der Bewegungsfläche vor wesentlichen, immobilen (feststehenden) Einrichtungsgegenständen (z.B. Schrank): 115 cm

Breite des schmalsten Durchgangs im Schlafraum: 98 cm

BREITE der Bewegungsfläche links neben dem Bett: 109 cm

TIEFE der Bewegungsfläche links neben dem Bett: 200 cm

BREITE der Bewegungsfläche rechts neben dem Bett: 0 cm

TIEFE der Bewegungsfläche rechts neben dem Bett: 200 cm

Das Bett ist auf einer Längsseite in seiner gesamten Tiefe unterfahrbar.

Das Bett ist in einer Höhe von 21 cm unterfahrbar.

Maximale Höhe des Bettes: 39 cm

Breite des Bettes: 94 cm

Anmerkungen für den Gast: Dusche und WC befinden sich gegenüber dem Schlafraum.

Treppe im Abt Gebhard Haus



Treppe im Abt
Gebhard-Haus

©Hermann Liebert

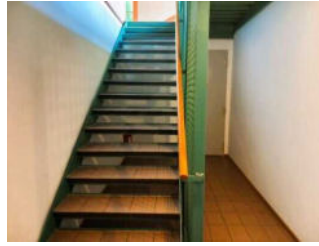

Treppe im Abt
Gebhard-Haus

©Hermann Liebert



Treppe im Abt
Gebhard-Haus

©Hermann Liebert

Vorhandene Schwellen/Stufen: 16

Höhe der Schwellen/Stufen: 19 cm

Die Treppe hat gerade Läufe.

Die Treppe hat einen einseitigen Handlauf.

Aufzug im Abt Gebhard Haus



Aufzug im Abt
Gebhard Haus

©Hermann Liebert



Aufzug im Abt
Gebhard Haus

©Hermann Liebert



Aufzug im Abt
Gebhard Haus

©Hermann Liebert



Aufzug im Abt
Gebhard Haus

©Hermann Liebert

BREITE der Bewegungsfläche vor dem Aufzug beim Einstieg: 500 cm

TIEFE der Bewegungsfläche vor dem Aufzug beim Einstieg: 167 cm

Lichte Durchgangsbreite der Aufzugtür: 90 cm

BREITE der Kabine innen: 111 cm

TIEFE der Kabine innen: 140 cm

BREITE der Bewegungsfläche vor dem Aufzug beim Ausstieg: 500 cm

TIEFE der Bewegungsfläche vor dem Aufzug beim Ausstieg: 167 cm

Es gibt kein horizontales Bedientableau.

Die Bedienelemente/Befehlsgeber sind wie folgt angeordnet:

HÖCHSTE Stelle der Bedienelemente: 110 cm

TIEFSTE Stelle der Bedienelemente: 90 cm

Der waagerechte Abstand von der Ecke der Kabine bis zum ersten Bedienelement (mittig) ist 100 cm.

Flure zu den Seminar- u. Gruppenräumen, Schlafräumen u. Bädern

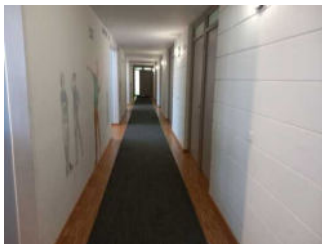

Flure zu den Seminar-
u. Gruppenräumen,
Schlafräumen u.
Bädern

©Hermann Liebert

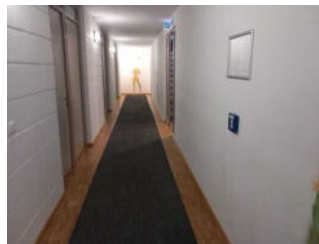

Flure zu den Seminar-
u. Gruppenräumen,
Schlafräumen u.
Bädern

©Hermann Liebert

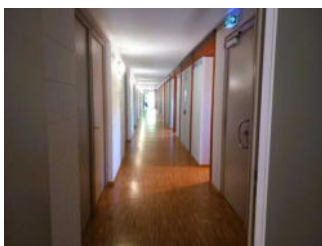

Flure zu den Seminar-
u. Gruppenräumen,
Schlafräumen u.
Bädern

©Hermann Liebert

Länge des Flurs/Weges/Ganges: 60 m

Mindestbreite des Flurs/Weges/Ganges: 165 cm

Vorhandene Durchgänge sind mindestens 88 cm breit.

Bad zu Zi. 6 für Menschen mit Behinderungen im Abt Gebhard Haus (EG)



Bad zu Zi. 6 für Menschen mit Behinderungen im Abt Gebhard Haus (EG)

©Hermann Liebert

Badezimmer



Badezimmer

©Hermann Liebert

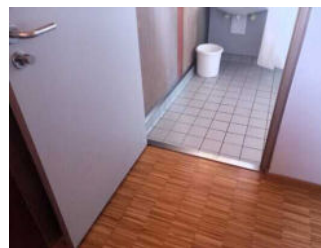

Badezimmer

©Hermann Liebert

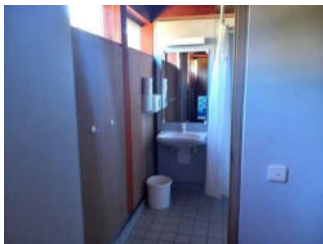

Badezimmer

©Hermann Liebert



Badezimmer

©Hermann Liebert



Badezimmer

©Hermann Liebert



Badezimmer

©Hermann Liebert



Badezimmer

©Hermann Liebert

Tür zum Badezimmer

Lichte Breite des Durchgangs: 88 cm

Art der Tür: Einflügel

Die Tür wird mit eigenem Kraftaufwand geöffnet.

Die kleinere Bewegungsfläche vor/hinter der Tür ist 150 cm tief und 145 cm breit.

Höhe der Türschwelle: 1 cm

Die Tür öffnet nach außen.

WC

Tiefe der WC-Schüssel: 54 cm

BREITE der Bewegungsfläche links neben dem WC: 130 cm

TIEFE der Bewegungsfläche links neben dem WC: 54 cm

BREITE der Bewegungsfläche rechts neben dem WC: 26 cm

TIEFE der Bewegungsfläche rechts neben dem WC: 54 cm

BREITE der Bewegungsfläche vor dem WC: 190 cm

TIEFE der Bewegungsfläche vor dem WC: 146 cm

Höhe des Toilettensitzes: 50 cm

Es ist ein Haltegriff links vom WC vorhanden.

Höhe des linken Haltegriffes: 83 cm

Länge des linken Haltegriffes: 60 cm

Der Haltegriff links vom WC ist hochklappbar.

Es ist ein Haltegriff rechts vom WC vorhanden.

Höhe des rechten Haltegriffes: 92 cm

Länge des rechten Haltegriffes: 33 cm

Der Haltegriff rechts vom WC ist nicht hochklappbar.

Es sind links und rechts vom WC Haltegriffe vorhanden.

Der Abstand zwischen dem linken und rechten Haltegriff beträgt 71 cm.

Waschbecken

BREITE der Bewegungsfläche vor dem Waschbecken: 190 cm

TIEFE der Bewegungsfläche vor dem Waschbecken: 150 cm

Höhe des Waschbeckens (Oberkante vorne): 84 cm

Das Waschbecken ist unterfahrbar in einer Höhe von 67 cm und einer Tiefe von mindestens 30 cm.

Der Spiegel ist im Stehen und Sitzen einsehbar.

Dusche

Höhenunterschied zwischen der Oberkante Duschplatz/Duschwanne und dem angrenzenden Bodenbereich: 0 cm

BREITE der Bewegungsfläche in der Dusche: 110 cm

TIEFE der Bewegungsfläche in der Dusche: 110 cm

Es ist ein Duschsitz vorhanden oder kann bei Bedarf bereitgestellt werden (fest installiert, klappbar, einhängbar oder mobil und stabil).

Es sind Haltegriffe in der Dusche vorhanden.

Die Haltegriffe sind waagrecht.

Höhe der waagerechten Haltegriffe: 92 cm

Höhe der Duscharmatur: 105 cm

Es ist ein Alarmauslöser (Schnur, Knopf) vorhanden.

Knopf als Alarmauslöser vorhanden.

Höhe des Alarmauslösers vom Boden: 105 cm

Anmerkungen für den Gast: WC und Badezimmer befinden sich gegenüber dem Zimmer.

Treppe im Abt Gebhard Haus

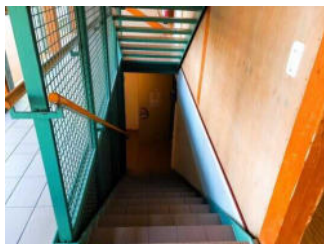

Treppe im Abt
Gebhard-Haus

©Hermann Liebert

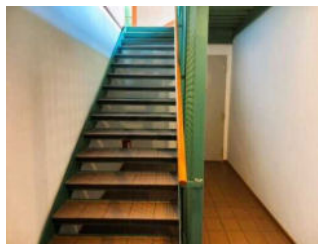

Treppe im Abt
Gebhard-Haus

©Hermann Liebert



Treppe im Abt
Gebhard-Haus

©Hermann Liebert

Vorhandene Schwellen/Stufen: 16

Höhe der Schwellen/Stufen: 19 cm

Die Treppe hat gerade Läufe.

Die Treppe hat einen einseitigen Handlauf.

Aufzug im Abt Gebhard Haus



Aufzug im Abt
Gebhard Haus

©Hermann Liebert



Aufzug im Abt
Gebhard Haus

©Hermann Liebert



Aufzug im Abt
Gebhard Haus

©Hermann Liebert



Aufzug im Abt
Gebhard Haus

©Hermann Liebert

BREITE der Bewegungsfläche vor dem Aufzug beim Einstieg: 500 cm

TIEFE der Bewegungsfläche vor dem Aufzug beim Einstieg: 167 cm

Lichte Durchgangsbreite der Aufzugtür: 90 cm

BREITE der Kabine innen: 111 cm

TIEFE der Kabine innen: 140 cm

BREITE der Bewegungsfläche vor dem Aufzug beim Ausstieg: 500 cm

TIEFE der Bewegungsfläche vor dem Aufzug beim Ausstieg: 167 cm

Es gibt kein horizontales Bedientableau.

Die Bedienelemente/Befehlsgeber sind wie folgt angeordnet:

HÖCHSTE Stelle der Bedienelemente: 110 cm

TIEFSTE Stelle der Bedienelemente: 90 cm

Der waagerechte Abstand von der Ecke der Kabine bis zum ersten Bedienelement (mittig) ist 100 cm.

Flure zu den Seminar- u. Gruppenräumen, Schlafräumen u. Bädern

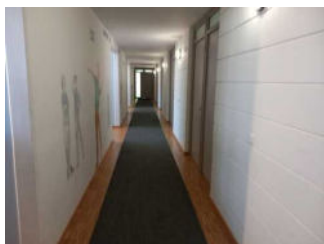

Flure zu den Seminar-
u. Gruppenräumen,
Schlafräumen u.
Bädern

©Hermann Liebert

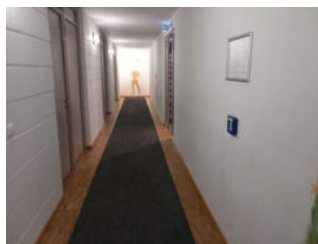

Flure zu den Seminar-
u. Gruppenräumen,
Schlafräumen u.
Bädern

©Hermann Liebert

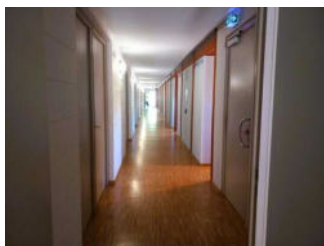

Flure zu den Seminar-
u. Gruppenräumen,
Schlafräumen u.
Bädern

©Hermann Liebert

Länge des Flurs/Weges/Ganges: 60 m

Mindestbreite des Flurs/Weges/Ganges: 165 cm

Vorhandene Durchgänge sind mindestens 88 cm breit.

Zimmer 3 Abt Gebhard Haus (UG)

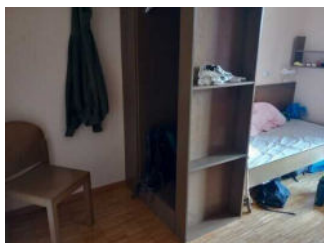

Zimmer 3 Abt
Gebhard Haus (UG)

©Hermann Liebert

Schlafraum



Schlafraum

©Hermann Liebert



Schlafraum

©Hermann Liebert



Schlafraum

©Hermann Liebert



Schlafraum

©Sandra Gilch



Schlafraum

©Sandra Gilch



Schlafraum

©Sandra Gilch

Tür zum Schlafraum

Lichte Breite des Durchgangs: 82 cm

Art der Tür: Einflügel

Die Tür wird mit eigenem Kraftaufwand geöffnet.

Die kleinere Bewegungsfläche vor/hinter der Tür ist 350 cm tief und 400 cm breit.

Höhe der Türschwelle: 1 cm

Zimmertyp: Doppelzimmer

BREITE der Bewegungsfläche vor wesentlichen, immobilen (feststehenden) Einrichtungsgegenständen (z.B. Schrank): 205 cm

TIEFE der Bewegungsfläche vor wesentlichen, immobilen (feststehenden) Einrichtungsgegenständen (z.B. Schrank): 350 cm

Breite des schmalsten Durchgangs im Schlafraum: 205 cm

BREITE der Bewegungsfläche links neben dem Bett: 0 cm

TIEFE der Bewegungsfläche links neben dem Bett: 200 cm

BREITE der Bewegungsfläche rechts neben dem Bett: 200 cm

TIEFE der Bewegungsfläche rechts neben dem Bett: 200 cm

Das Bett ist auf einer Längsseite in seiner gesamten Tiefe unterfahrbar.

Das Bett ist in einer Höhe von 21 cm unterfahrbar.

Maximale Höhe des Bettes: 39 cm

Breite des Bettes: 94 cm

Anmerkungen für den Gast: Dusche und WC befinden sich gegenüber dem Schlafraum.

Treppe im Abt Gebhard Haus



Treppe im Abt Gebhard-Haus

©Hermann Liebert

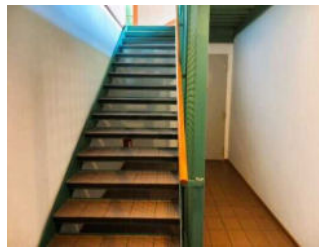

Treppe im Abt Gebhard-Haus

©Hermann Liebert



Treppe im Abt Gebhard-Haus

©Hermann Liebert

Vorhandene Schwellen/Stufen: 16

Höhe der Schwellen/Stufen: 19 cm

Die Treppe hat gerade Läufe.

Die Treppe hat einen einseitigen Handlauf.

Aufzug im Abt Gebhard Haus



Aufzug im Abt Gebhard Haus

©Hermann Liebert



Aufzug im Abt Gebhard Haus

©Hermann Liebert



Aufzug im Abt Gebhard Haus

©Hermann Liebert



Aufzug im Abt Gebhard Haus

©Hermann Liebert

BREITE der Bewegungsfläche vor dem Aufzug beim Einstieg: 500 cm

TIEFE der Bewegungsfläche vor dem Aufzug beim Einstieg: 167 cm

Lichte Durchgangsbreite der Aufzugtür: 90 cm

BREITE der Kabine innen: 111 cm

TIEFE der Kabine innen: 140 cm

BREITE der Bewegungsfläche vor dem Aufzug beim Ausstieg: 500 cm

TIEFE der Bewegungsfläche vor dem Aufzug beim Ausstieg: 167 cm

Es gibt kein horizontales Bedientableau.

Die Bedienelemente/Befehlsgeber sind wie folgt angeordnet:

HÖCHSTE Stelle der Bedienelemente: 110 cm

TIEFSTE Stelle der Bedienelemente: 90 cm

Der waagerechte Abstand von der Ecke der Kabine bis zum ersten Bedienelement (mittig) ist 100 cm.

Flure zu den Seminar- u. Gruppenräumen, Schlafräumen u. Bädern

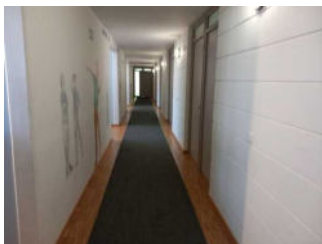

Flure zu den Seminar-
u. Gruppenräumen,
Schlafräumen u.
Bädern

©Hermann Liebert

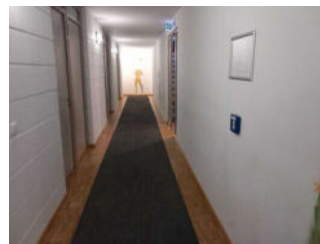

Flure zu den Seminar-
u. Gruppenräumen,
Schlafräumen u.
Bädern

©Hermann Liebert

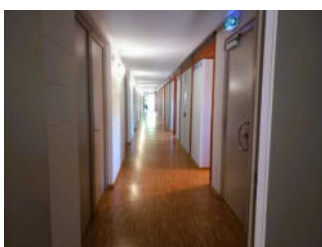

Flure zu den Seminar-
u. Gruppenräumen,
Schlafräumen u.
Bädern

©Hermann Liebert

Länge des Flurs/Weges/Ganges: 60 m

Mindestbreite des Flurs/Weges/Ganges: 165 cm

Vorhandene Durchgänge sind mindestens 88 cm breit.

Bad zu Zi. 3 für Menschen mit Behinderungen im Abt Gebhard Haus (UG)



Bad zu Zi. 3 für Menschen mit Behinderungen im Abt Gebhard Haus (UG)

©Hermann Liebert

Badezimmer



Badezimmer

©Hermann Liebert

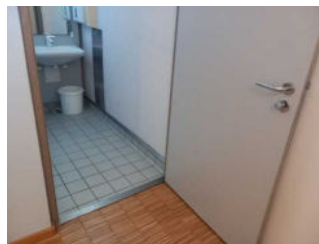

Badezimmer

©Hermann Liebert



Badezimmer

©Hermann Liebert



Badezimmer

©Hermann Liebert

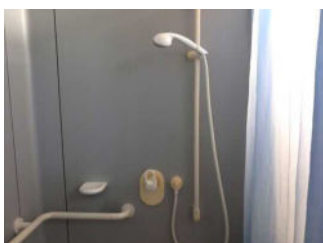

Badezimmer

©Hermann Liebert



Badezimmer

©Hermann Liebert



Badezimmer

©Hermann Liebert



Badezimmer

©Hermann Liebert

Tür zum Badezimmer

Lichte Breite des Durchgangs: 83 cm

Art der Tür: Einflügel

Die Tür wird mit eigenem Kraftaufwand geöffnet.

Die kleinere Bewegungsfläche vor/hinter der Tür ist 145 cm tief und 202 cm breit.

Höhe der Türschwelle: 1 cm

Die Tür öffnet nach außen.

WC

Tiefe der WC-Schüssel: 54 cm

BREITE der Bewegungsfläche links neben dem WC: 26 cm

TIEFE der Bewegungsfläche links neben dem WC: 54 cm

BREITE der Bewegungsfläche rechts neben dem WC: 70 cm

TIEFE der Bewegungsfläche rechts neben dem WC: 54 cm

BREITE der Bewegungsfläche vor dem WC: 130 cm

TIEFE der Bewegungsfläche vor dem WC: 146 cm

Höhe des Toilettensitzes: 52 cm

Es ist ein Haltegriff links vom WC vorhanden.

Höhe des linken Haltegriffes: 91 cm

Länge des linken Haltegriffes: 32 cm

Der Haltegriff links vom WC ist nicht hochklappbar.

Es ist ein Haltegriff rechts vom WC vorhanden.

Höhe des rechten Haltegriffes: 83 cm

Länge des rechten Haltegriffes: 60 cm

Der Haltegriff rechts vom WC ist hochklappbar.

Es sind links und rechts vom WC Haltegriffe vorhanden.

Der Abstand zwischen dem linken und rechten Haltegriff beträgt 72 cm.

Waschbecken

BREITE der Bewegungsfläche vor dem Waschbecken: 150 cm

TIEFE der Bewegungsfläche vor dem Waschbecken: 143 cm

Höhe des Waschbeckens (Oberkante vorne): 84 cm

Das Waschbecken ist unterfahrbar in einer Höhe von 67 cm und einer Tiefe von mindestens 30 cm.

Der Spiegel ist im Stehen und Sitzen einsehbar.

Dusche

Höhenunterschied zwischen der Oberkante Duschplatz/Duschwanne und dem angrenzenden Bodenbereich: 0 cm

BREITE der Bewegungsfläche in der Dusche: 110 cm

TIEFE der Bewegungsfläche in der Dusche: 120 cm

Es ist ein Duschsitz vorhanden oder kann bei Bedarf bereitgestellt werden (fest installiert, klappbar, einhängbar oder mobil und stabil).

Es sind Haltegriffe in der Dusche vorhanden.

Die Haltegriffe sind waagrecht.

Höhe der waagerechten Haltegriffe: 93 cm

Höhe der Duscharmatur: 105 cm

Es ist ein Alarmauslöser (Schnur, Knopf) vorhanden.

Knopf als Alarmauslöser vorhanden.

Höhe des Alarmauslösers vom Boden: 106 cm

Anmerkungen für den Gast: WC und Badezimmer befinden sich gegenüber dem Zimmer.

Treppe im Abt Gebhard Haus



Treppe im Abt
Gebhard-Haus

©Hermann Liebert

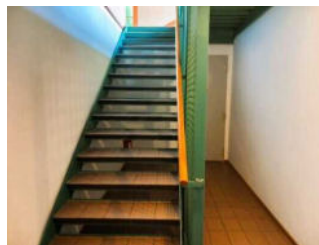

Treppe im Abt
Gebhard-Haus

©Hermann Liebert



Treppe im Abt
Gebhard-Haus

©Hermann Liebert

Vorhandene Schwellen/Stufen: 16

Höhe der Schwellen/Stufen: 19 cm

Die Treppe hat gerade Läufe.

Die Treppe hat einen einseitigen Handlauf.

Aufzug im Abt Gebhard Haus



Aufzug im Abt
Gebhard Haus

©Hermann Liebert



Aufzug im Abt
Gebhard Haus

©Hermann Liebert



Aufzug im Abt
Gebhard Haus

©Hermann Liebert



Aufzug im Abt
Gebhard Haus

©Hermann Liebert

BREITE der Bewegungsfläche vor dem Aufzug beim Einstieg: 500 cm

TIEFE der Bewegungsfläche vor dem Aufzug beim Einstieg: 167 cm

Lichte Durchgangsbreite der Aufzugtür: 90 cm

BREITE der Kabine innen: 111 cm

TIEFE der Kabine innen: 140 cm

BREITE der Bewegungsfläche vor dem Aufzug beim Ausstieg: 500 cm

TIEFE der Bewegungsfläche vor dem Aufzug beim Ausstieg: 167 cm

Es gibt kein horizontales Bedientableau.

Die Bedienelemente/Befehlsgeber sind wie folgt angeordnet:

HÖCHSTE Stelle der Bedienelemente: 110 cm

TIEFSTE Stelle der Bedienelemente: 90 cm

Der waagerechte Abstand von der Ecke der Kabine bis zum ersten Bedienelement (mittig) ist 100 cm.

Flure zu den Seminar- u. Gruppenräumen, Schlafräumen u. Bädern

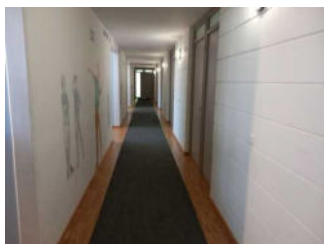

Flure zu den Seminar-
u. Gruppenräumen,
Schlafräumen u.
Bädern

©Hermann Liebert

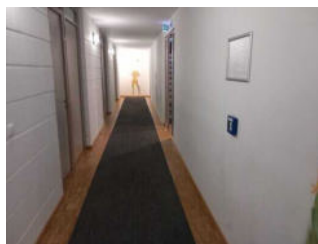

Flure zu den Seminar-
u. Gruppenräumen,
Schlafräumen u.
Bädern

©Hermann Liebert

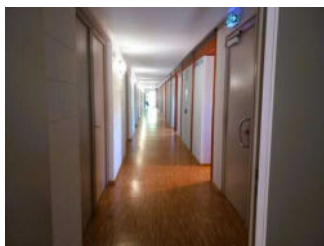

Flure zu den Seminar-
u. Gruppenräumen,
Schlafräumen u.
Bädern

©Hermann Liebert

Länge des Flurs/Weges/Ganges: 60 m

Mindestbreite des Flurs/Weges/Ganges: 165 cm

Vorhandene Durchgänge sind mindestens 88 cm breit.

Hilfsmittel

Alarm/Hilfsmittel

Assistenzhunde (Begleithunde, Blindenführhunde etc.) dürfen in alle relevanten Bereiche/Räume des Betriebes/Angebotes mitgebracht werden.